VM pictures

가 치 를 만 드 는 사 람 들

가치상자 소개서

가치상자는 각 기관의 가치를 담은 상자(저금통)이라는 의미를 담은 VM pictures의 특허 상품입니다.

E . master@vmpictures.com

H. www.vmpictures.com

T. 032) 715-7859

경기도 부천시 길주로325

리치타운 오피스텔 303A

VM pictures 사업군

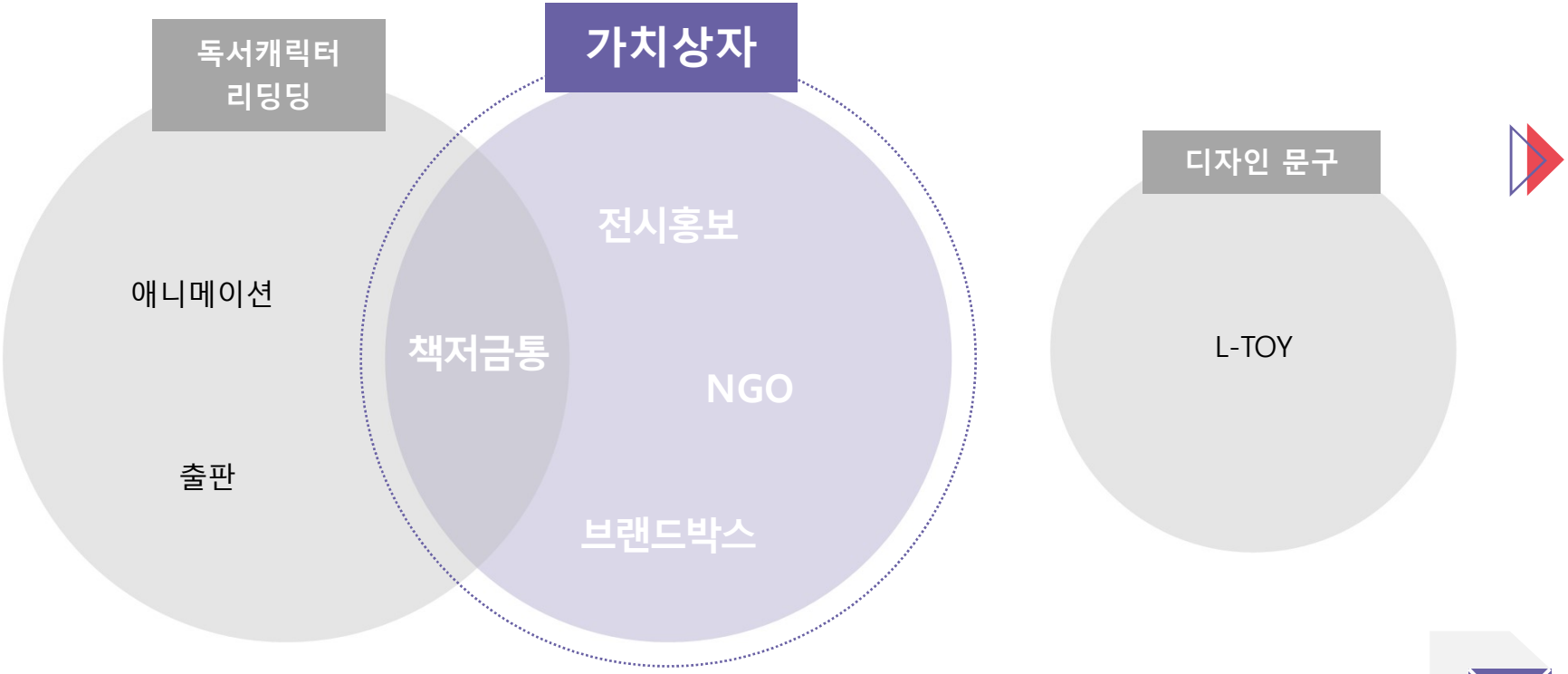

리플릿을
접으면
저금통이 되는
홍보플랫폼 '가치상자'를 소개합니다

가치상자 접이방법

Copyright. VM pictures All Rights Reserved.

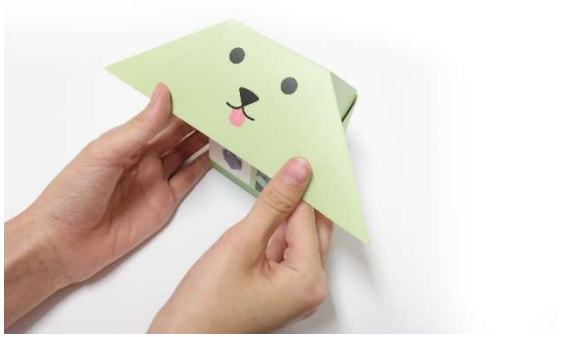

본드, 가위 등 별도 도구 없이
견고한 저금통을 완성 할 수
있습니다.

가치상자의 특징

1. 친환경적이고, 견고합니다.

종이로 만들어진 저금통인 만큼 재활용이 용이하며, 본드나 가위 같은 도구 없이 견고한 저금통을 만들 수 있습니다.

2. 운송, 보관 비용을 최소화합니다.

저금통을 접기 전에는 리플릿 형태이기 때문에 부피가 적고, 가볍기 때문에 운송 비용을 크게 줄일 수 있습니다.

플라스틱 저금통 1,000개를 보관한다면 창고가 필요하지만 '가치상자'는 책장에 보관할 수 있습니다 .

3. 홍보물인 동시에 저금통입니다.

리플릿 형태로 되어있는 홍보내용을 확인한 후 접는 선에 따라 만들면 저금통이 됩니다.

맥도날드 가치상자 샘플

06/20

가치상자 개념도

가로형과 세로형으로 제작할 수 있으며 두 방식은 각각의 특성이 있습니다.

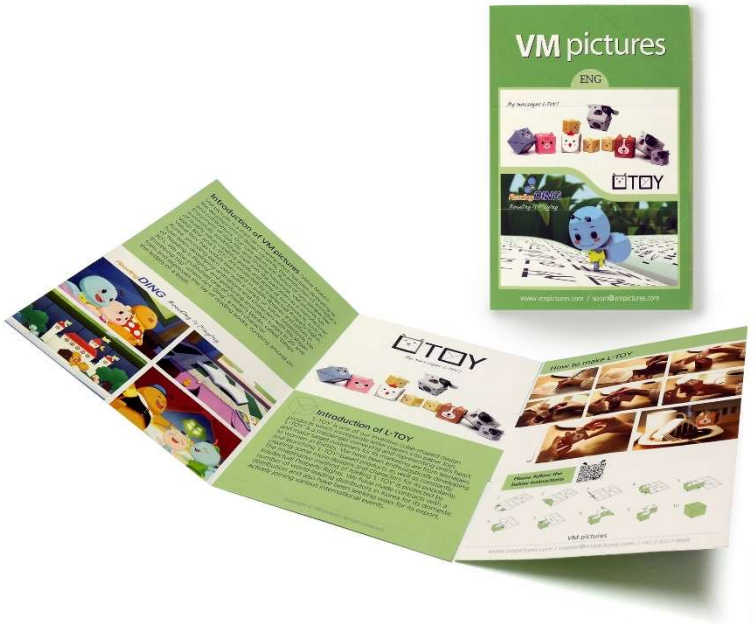

<가로형>

- 일반 리플릿 형태여서 익숙한 방식으로 정보를 읽을 수 있습니다.
- 일반 리플릿의 표지면이 표현될 수 있습니다.
- 펼쳤을 때 내지를 보다 편하게 읽을 수 있습니다.
- 텍스트가 많을 때 적합합니다.

<세로형>

- 전면에 캐릭터가 부각되는 형태입니다.
- 저금통을 열 때 핵심 문구가 나타나도록 디자인할 수 있습니다.
- 이미지나 내용이 다소 많을 때 적합합니다.

07/20

가치상자 스티커 워크북

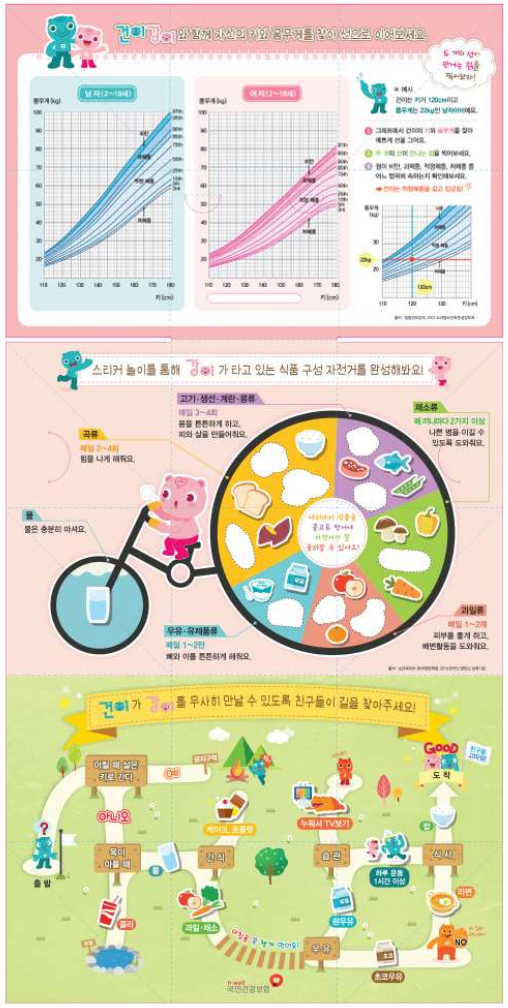

[국민건강보험공단]

가치상자 내지에 적정 체중, 영양군 별 스티커놀이 등 학습 내용을 담은 워크북으로 전국 지사에서 활용하여 좋은 반응을 얻었습니다.

가치상자 활용 예

가치상자는 각 기관의 가치를 담은(내지 인쇄) 저금통으로 목적에 따라 다양하게 활용되고 있습니다.

국립중앙도서관 (어린이청소년도서관)

100원짜리 동전을 가득 채우면 책 한 권 값을 모을 수 있다는 컨셉으로 제작된 저금통입니다.
국립중앙도서관 국립어린이청소년도서관을 방문, 견학하는 사람들을 대상으로 2013년 5월 부터 현재까지 활용하고 있습니다.

신한은행 한국금융사박물관

신한은행 캐릭터 '신이'를 적용해 디자인한 가치상자로 한국금융사박문관을 방문하는 견학생에게 제공하는 박물관 소개서 및 기념품입니다.
내지에는 박물관 안내가 되어있습니다.

UN 평화기념관

VM pictures 캐릭터 L-TOY를 적용한 저금통으로 기념관 방문객에게 기념관 소개용으로 제공하고 특별한 행사가 있을 때 종이 접기 체험활동 등 폭넓게 활용하고 있습니다.

국민건강보험공단

초등생 대상 건강 체크 워크북으로 제작 되었습니다.
스티커 놀이를 이용해 식품 영양군을 학습하는 내용이 좋은 반응을 얻었습니다.

UN 세계평화의 날

저금통 윗면에 한반도를 담고 동전 투입구로 38선을 표현한 평화통일 캠페인 저금통입니다.
2014년 UN세계평화의날 행사에서 활용되었습니다.

한국은행

한국은행 로고를 활용하여 털이 귀엽게 말린 모습을 표현하였습니다. 한국은행 전국 지부에서 동전 다시 쓰기 캠페인으로 활용되었습니다.

09/20

사용사례

문화체육관광부 국립어린이청소년도서관
h·well 국민건강보험
KYOBO 교보문고
국립어린이청소년도서관
한국은행 THE BANK OF KOREA
SBA 서울산업통상진흥원
신한은행 한국금융사박물관
United Nations Peace Memorial Hall 유엔평화기념관
전쟁기념관 THE WAR MEMORIAL OF KOREA
KOFAC Korea Foundation for the Advancement of Science & Creativity 한국과학창의재단
농협
서울도서관
SDC 성남도시개발공사
Energetic Dangjin 당찬 당진
橋門 교문중학교 KYOMUN MIDDLE SCHOOL
GUNPO 군포시
인천
경상남도교육청 GYEONGSANGNAMDO OFFICE OF EDUCATION
목포애향초등학교 Aehyang Elementary School
책읽는 지식도시 완주 완주 군립도서관
플레이스캠퍼
여수시립도서관 yslib.yeosu.go.kr
인천광역시교육청 직속기관 인천광역시북구도서관 Incheon Bukgu Public Library
MJL 부산광역시립 명장도서관 www.mjlib.kr
STORY
대구 동구 안심도서관
인천광역시교육청 직속기관 인천광역시서구도서관 Incheon Seogu Public Library
공주유구도서관 GONGJU YUGU PUBLIC LIBRARY
한국과학창의재단
착도서관
DGCF 대구동구문화재단
GUNPO 군포시
인천
려한 합천 Hapcheon
부평구립 삼산도서관
우구무시 포천 포천시립중앙도서관
서울서경 협동조합
부산광역시북구 화명도서관
사회복지법인 춘강 서귀포시장애인종합복지관
청주상당도서관 이용: 201-4102 / 총 합: 201-4103
나누를 심는 사람들
SML 부산광역시립시민도서관 THE BUSAN METROPOLITAN SIMIN MUNICIPAL LIBRARY
철원군도서관 통합홈페이지 http://cwglib.cwg.go.kr
충청남도서부평생학습관 CHUNGNAM SEOBU LIFELONG LEARNING CENTER
City of Masters 안성맞춤도시 안성시립도서관
nester
충청북도교육청
충청남도남부평생학습관

10/20

책저금통 캠페인 2016년 11월 부터

문화체육관광부 국립어린이청소년도서관 한국은행 KYOBO 교보문고 사단법인 한국서점조합연합회

아이들이 **스스로 모은 동전으로 책을 구매하는 '경험'**을 할 수 있도록 하자는 취지로 **전국 공공도서관, 서점, 은행을** 통해 진행 중인 캠페인.

국민건강보험공단 스티커놀이 교구 2017년 12월

전국 국민건강보험공단 본부, 지사를 통해 어린이 건강 체크리스트
스티커 놀이 교구 배포

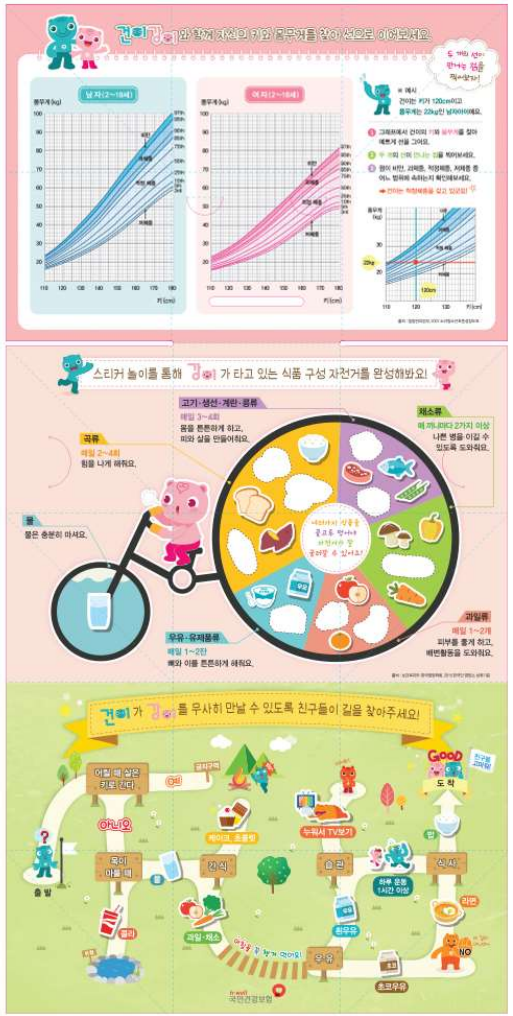

▲ 스티커 붙이기 전

12/20

독서교육기부 주간 운영

교육부, 한국과학창의재단 2015년 9월

초, 중, 고등학생 대상 교육기부 프로그램 활용

UN 평화기념관 시설 홍보

UN 평화기념관 2015년 4월, 8월

기념관 홍보물 및 기념품, 한국전쟁 참전국 돕기 캠페인 등 모금 관련 행사에 활용.

대한민국독서대전

군포시 2015년 9월~10월

제 1회 대한민국 독서대전 홍보부스

15/20

활용 사례 모음

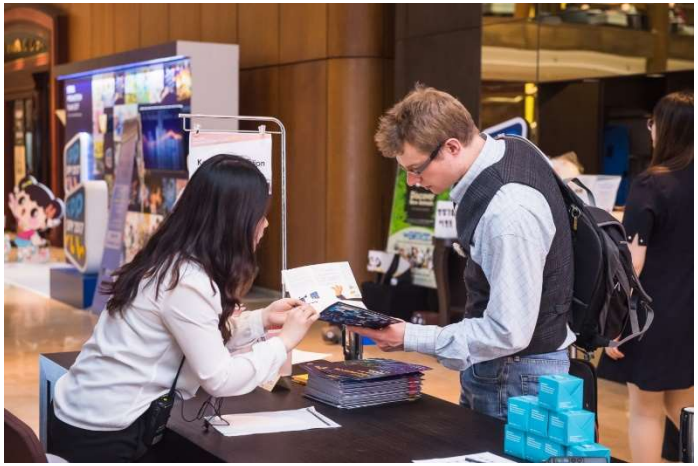

서울프로모션플랜 안내 홍보물_2017

마카오관광청 홍보 행사_2017

스티키몬스터랩 캐릭터를 적용한 대형 가치상자

16/20 IP

EU
Registered / Registrado 10/ 09/ 2015
No 002770271-0001
KOREA
Patent number: 10-2013-0132657
Registration Number: 30-0818348
U.S.A
Patent number: No. 9,637,265
JAPAN
Patent number: 6251413
CHINA
Patent number:
ZL 2014 8 0012263. 2
특허&디자인 등록
특허 등록
디자인 등록
KOREA
U.S.A
CHAINA
JAPAN
EU

FAQ - Details

규격은 완성된 가치상자 한 변의 길이를 기준으로 합니다.

<65mm>

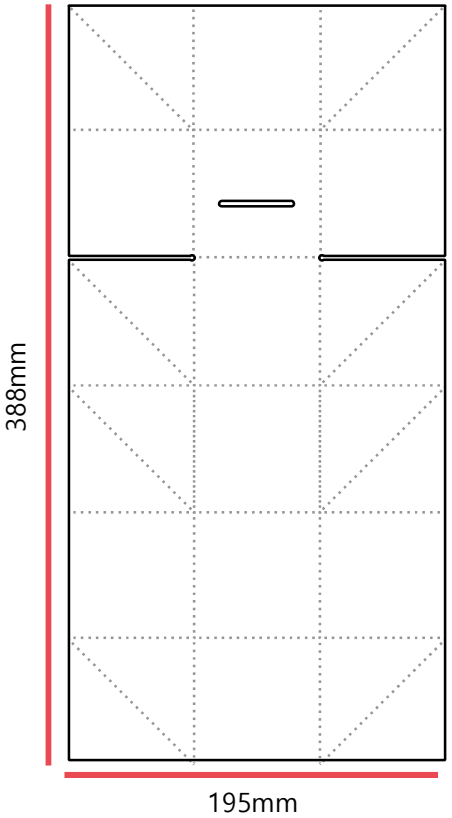

65mm

100원 기준 16,000원을
모을 수 있습니다.

60mm

100원 기준 12,000원을
모을 수 있습니다.

<60mm>

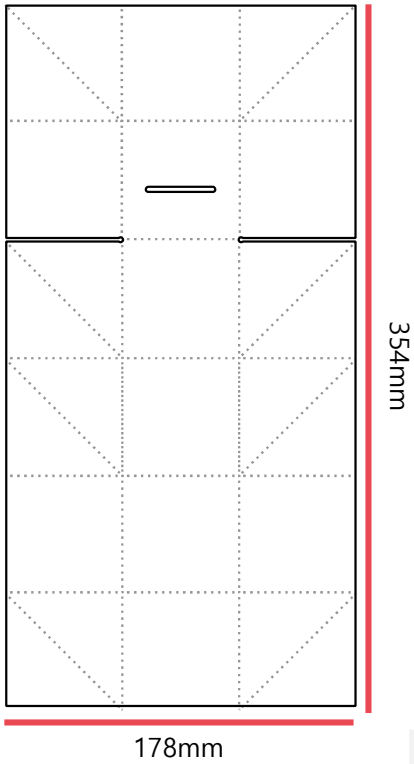

FAQ

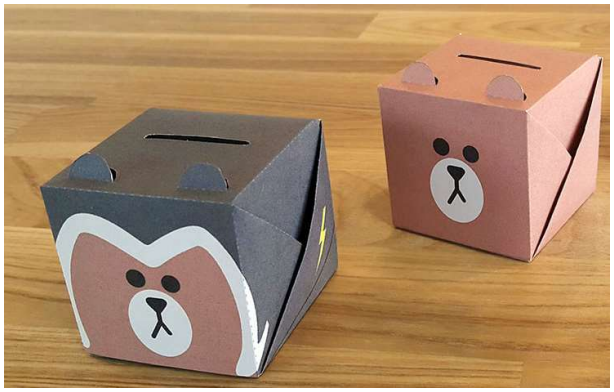

[예시] 가치상자에 라인 캐릭터를 적용한 예

Q 우리 캐릭터를 적용한 디자인 가능한가요?

- 커스터마이징 가능합니다. (각 기관의 캐릭터 적용 가능)

Q 제작 기간은 어느 정도 걸리나요?

- 디자인이 최종 결정된 후 10,000개 기준 약 7일 소요됩니다.

Q 주문 제작 시 최소수량은 어떻게 되나요?

- 별도 디자인으로 제작하는 경우 최소 수량은 1,000개입니다.
- 제작수량이 많을 수록 단가는 낮아집니다.

Q 견고한가요?

- 각 크기의 가치상자는 동전을 가득 채우고도 형태를 충분히 유지할 만큼 견고합니다.
- 외지에는 코팅이 되어있어 물에 닿아도 쉽게 상하지 않습니다.

19/20

추가 이미지

[예시] 영화 홍보물을 본 후 영화 속 캐릭터로 만들 수 있음

VM pictures

가치를 만드는 사람들

Contact

E. master@vmpictures.com

H. www.vmpictures.com

T. 032) 715-7859

경기도 부천시 길주로325

리치타운 오피스텔 303A